



TOYODA AUDITORIUM

NAGOYA UNIVERSITY



名古屋大学
NAGOYA UNIVERSITY

名古屋大学
豊田講堂
利用案内



新しい情報発信拠点

豊田講堂の力強い外観デザインは、日本の代表的なモダニズム建築のひとつとして高く評価され、広く認知されているところです。

国際会議、学会、講演会、シンポジウムなどにご活用いただける約1,200名収容のホール、約70名収容の第一会議室を始めとして、約20名程度の会議室を複数ご用意しておりますので、東海地区の情報発信の拠点としてご利用ください。

※平成23年7月豊田講堂は登録有形文化財（建造物）に登録



F

豊田講堂ホール

ホール客席数は、1206席（1階616席・2階506席・3階84席）を有し、ステージの大きさは、幅約18.5m×奥行き約6.4mであり、大規模な講演会や学会をはじめ、音楽や演劇、舞踊等の芸術分野でも活用できるホールです。ホールの背面に3つの同時通訳ブースがあり、国際会議場としても利用できます。1階客席は収納式テーブルと情報・電源コンセントを設置、ノートパソコンの利用に対応しています。また音響設備は、音圧レベル差を4dBとし、客席のどの位置でも均一な講演音響を得ることができ、照明設備は多彩な演出が可能です。



ホワイエ



ロビー

F

ロビー・ホワイエ・アトリウム

豊田講堂とシンポジオンを有機的に結ぶホワイエ・アトリウムは、立体的な連続性と明るく開放的な雰囲気を持つコミュニティ・スペースでセッションやギャラリー・イベントなど多目的に利用できます。また隣接するシンポジオン会議室に設置された大型スライディングドアを開けることにより、シンポジオン会議室との一体的利用ができます。ロビーはメインエントランスとホールを結び、イベントなどの受付、待合いなどに利用でき、2つあるロビーはホワイエ・アトリウムと接続しており一体的利用が可能です。



アトリウム



ZF

ギャラリー（中2階ロビー）

ホワイエ・アトリウムと階段で結ぶギャラリーは、明るく開放的なコミュニケーションスペースです。ポスターセッションや展示室、休憩室として利用でき、スペースの一部には可動式ポスター掲示ボードを備えています。

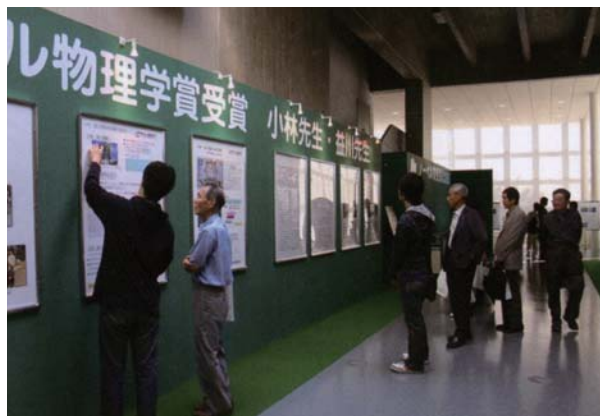



第2会議室82m²・21名収容



応接室・62m²・10名収容・応接室セット

3F

会議室・応接室

3階には第1会議室を始めとして、6室の会議室と応接室が設けられていて、利用人数に応じて個々の会議室を選択できるほか、イベント等においても多数の分科会やワークショップを同時に開催することができます。また窓からの眺望に優れ、東山キャンパスの軸となるグリーンベルトが一望でき、さらに晴れた日には、名古屋市街及び高層ビル群並びに遠くは伊吹山まで視界がパノラマ状に広がって見えます。



第1会議室
136m²・72名収容
可動機



第3会議室
62m²・24名収容
可動機



第4会議室
46m²・20名収容
可動機



特別会議室
82m²・20名収容
固定式円卓



主催者控室20m²・可動机



控室B68m²・大型鏡



廊下



アーティストラウンジ116m²

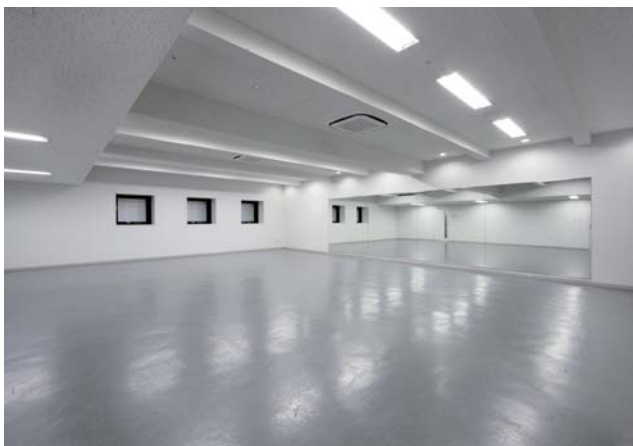

控室A120m²・可動机・大型鏡

BF

主催者控室・控室、アーティストラウンジ

地下1階には主催者控室・控室、アーティストラウンジが設けられていてイベントなどの控室、打ち合せ室、会議室など多目的に利用でき、控室には大型鏡が設置されイベント出演者の模擬練習ができます。



シンポジオンホール



シンポジオンエントランスの加藤唐九郎作陶壁「和田津海」

F

シンポジオン会議室

大空間のホワイエ・アトリウムに隣接した1階のシンポジウム会議室は、200人規模の会議に適したスペースです。形状は一辺が約18mの正方形で開放的な高い天井を持っていて、大型スライディングドアを開けることでホワイエ・アトリウムとの一体的利用が可能です。また2階にはレストランが併設されています。

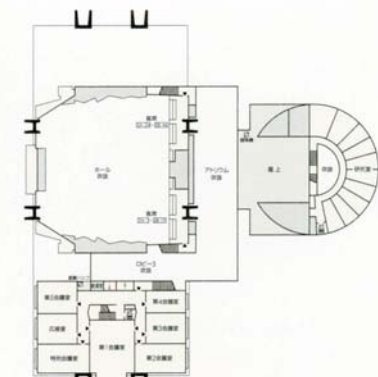

3F



2F

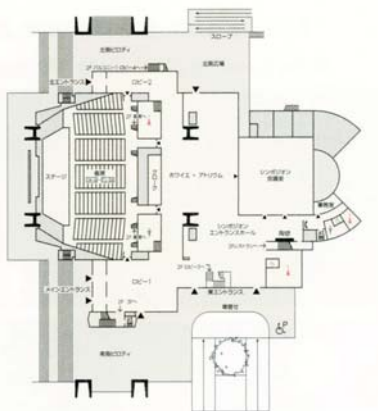

1F

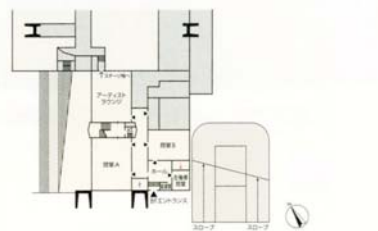

BF

アクセス

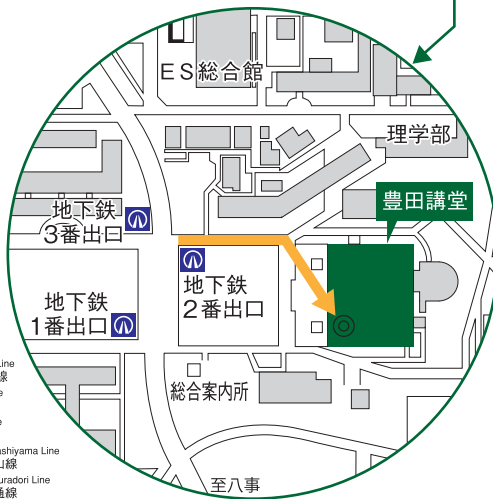
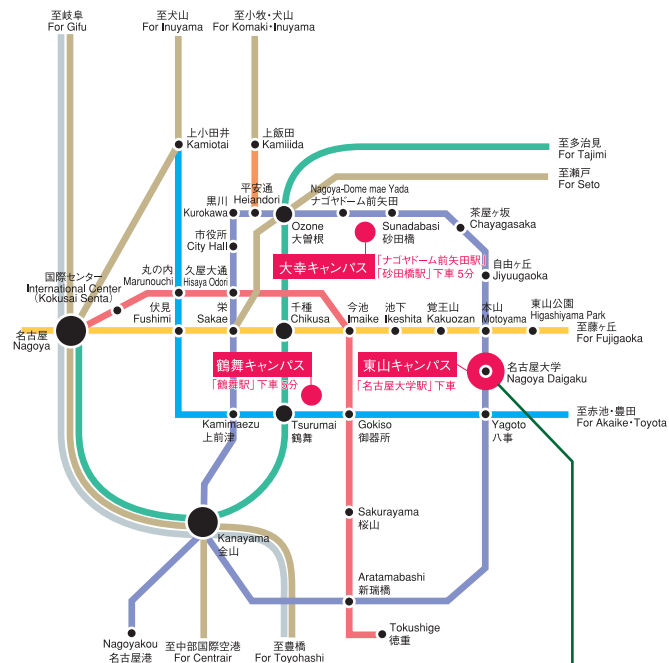

- JR Tokaido Line
- JR 東海道線
- JR Chuo Line
- JR 中央線
- Meitetsu Line
- 名鉄線
- Subway Higashiyama Line
- 地下鉄東山線
- Subway Sakuradori Line
- 地下鉄桜通線
- Subway Tsurumai Line
- 地下鉄鶴舞線
- Subway Majo Line
- 地下鉄名城線
- Subway Kamiida Line
- 地下鉄上飯田線

東山キャンパス

- 中部国際空港からは、名鉄空港線に乗りし、「金山」駅で地下鉄名城線(左回り)に乗り換え、「名古屋大学」駅下車(所要時間約1時間)
- 名古屋駅からは、地下鉄東山線(藤ヶ丘行き)に乗りし、「本山」駅で地下鉄名城線(右回り)に乗り換え、「名古屋大学」駅下車(所要時間約20分)

豊田講堂 光熱水料相当額金額表

冷暖房時期(6月～9月、12月～3月)

(単位は円)

階数	場所	1時間	午前	午後	夜間	午前+午後	午後+夜間	終日
		1時間未満切上	8時30分～12時30分	12時30分～17時30分	17時30分～21時	8時30分～17時30分	12時30分～21時	8時30分～21時
1階	ホール・1階ロビー・ホワイエ	4,400	15,800	19,800	15,800	31,600	31,600	45,700
	ホール(講堂)	3,400	12,200	15,300	12,200	24,400	24,400	35,300
	1階ロビー(ロビー1、ロビー2)	600	2,100	2,700	2,100	4,300	4,300	6,200
	ホワイエ(吹き抜けでない)	700	2,500	3,100	2,500	5,000	5,000	7,200
	アトリウム(吹き抜け)	600	2,100	2,700	2,100	4,300	4,300	6,200
	シンポジオン(エントランス含む)	1,200	4,300	5,400	4,300	8,600	8,600	12,400
中2階	中2階ロビー(ロビー3)	600	2,100	2,700	2,100	4,300	4,300	6,200
3階	第1会議室	300	1,000	1,300	1,000	2,100	2,100	3,100
	第2会議室	300	1,000	1,300	1,000	2,100	2,100	3,100
	第3会議室	200	700	900	700	14,000	14,000	2,000
	第4会議室	100	300	400	300	700	700	1,000
	第5会議室	200	700	900	700	1,400	1,400	2,000
	応接室	200	700	900	700	1,400	1,400	2,000
	特別会議室	300	1,000	1,300	1,000	2,100	2,100	3,100
地下	主催者控室	100	300	400	300	700	700	1,000
	アーティストラウンジ	200	700	900	700	1,400	1,400	2,000
	控室A	200	700	900	700	1,400	1,400	2,000
	控室B	100	300	400	300	700	700	1,000

通常時期(4月、5月、10月、11月)

(単位は円)

階数	場所	1時間	午前	午後	夜間	午前+午後	午後+夜間	終日
		1時間未満切上	8時30分～12時30分	12時30分～17時30分	17時30分～21時	8時30分～17時30分	12時30分～21時	8時30分～21時
1階	ホール・1階ロビー・ホワイエ	1,700	6,100	7,600	6,100	12,200	12,200	17,600
	ホール(講堂)	1,600	5,700	7,200	5,700	11,500	11,500	16,600
	1階ロビー(ロビー1、ロビー2)	100	300	400	300	700	700	1,000
	ホワイエ(吹き抜けでない)	100	300	400	300	700	700	1,000
	アトリウム(吹き抜け)	200	700	900	700	1,400	1,400	2,000
	シンポジオン(エントランス含む)	200	700	900	700	1,400	1,400	2,000
中2階	中2階ロビー(ロビー3)	100	300	400	300	700	700	1,000
3階	第1会議室	100	300	400	300	700	700	1,000
	第2会議室	100	300	400	300	700	700	1,000
	第3会議室	100	300	400	300	700	700	1,000
	第4会議室	100	300	400	300	700	700	1,000
	第5会議室	100	300	400	300	700	700	1,000
	応接室	100	300	400	300	700	700	1,000
	特別会議室	100	300	400	300	700	700	1,000
	主催者控室	100	300	400	300	700	700	1,000
地下	アーティストラウンジ	100	300	400	300	700	700	1,000
	控室A	100	300	400	300	700	700	1,000
	控室B	100	300	400	300	700	700	1,000

豊田講堂 標準料金表

冷暖房時期(6月～9月、12月～3月)

(単位は円)

階数	場所	1時間	午前	午後	夜間	午前+午後	午後+夜間	終日
		1時間未満切上	8時30分～12時30分	12時30分～17時30分	17時30分～21時	8時30分～17時30分	12時30分～21時	8時30分～21時
1階	ホール・1階ロビー・ホワイエ	38,200	137,500	171,900	137,500	275,000	275,000	397,200
	ホール(講堂)	28,400	102,200	127,800	102,200	204,400	204,400	295,300
	1階ロビー(ロビー1、ロビー2)	6,500	23,400	29,200	23,400	46,800	46,800	67,600
	ホワイエ(吹き抜けでない)	5,400	19,400	24,300	19,400	38,800	38,800	56,100
	アトリウム(吹き抜け)	9,000	32,400	40,500	32,400	64,800	64,800	93,600
	シンポジオン(エントランス含む)	8,700	31,300	39,100	31,300	62,600	62,600	90,400
中2階	中2階ロビー(ロビー3)	6,500	23,400	29,200	23,400	46,800	46,800	67,600
3階	第1会議室	2,800	10,000	12,600	10,000	20,100	20,100	29,100
	第2会議室	2,500	9,000	11,200	9,000	18,000	18,000	26,000
	第3会議室	1,300	4,600	5,800	4,600	9,300	9,300	13,500
	第4会議室	1,000	3,600	4,500	3,600	7,200	7,200	10,400
	第5会議室	1,300	4,600	5,800	4,600	9,300	9,300	13,500
	応接室	1,900	6,800	8,500	6,800	13,600	13,600	19,700
	特別会議室	2,500	9,000	11,200	9,000	18,000	18,000	26,000
	主催者控室	400	1,400	1,800	1,400	2,800	2,800	4,100
地下	アーティストラウンジ	2,300	8,200	10,300	8,200	16,500	16,500	23,900
	控室A	2,400	8,600	10,800	8,600	17,200	17,200	24,900
	控室B	1,400	5,000	6,300	5,000	10,000	10,000	14,500

通常時期(4月、5月、10月、11月)

(単位は円)

階数	場所	1時間	午前	午後	夜間	午前+午後	午後+夜間	終日
		1時間未満切上	8時30分～12時30分	12時30分～17時30分	17時30分～21時	8時30分～17時30分	12時30分～21時	8時30分～21時
1階	ホール・1階ロビー・ホワイエ	35,600	128,100	160,200	128,100	256,300	256,300	370,200
	ホール(講堂)	26,600	95,700	119,700	95,700	191,500	191,500	276,600
	1階ロビー(ロビー1、ロビー2)	6,100	21,900	27,400	21,900	43,900	43,900	63,400
	ホワイエ(吹き抜けでない)	4,900	17,600	22,000	17,600	35,200	35,200	50,900
	アトリウム(吹き抜け)	8,600	30,900	38,700	30,900	61,900	61,900	89,400
	シンポジオン(エントランス含む)	7,700	27,700	34,600	27,700	55,400	55,400	80,000
中2階	中2階ロビー(ロビー3)	6,100	21,900	27,400	21,900	43,900	43,900	63,400
3階	第1会議室	2,600	9,300	11,700	9,300	18,700	18,700	27,000
	第2会議室	2,300	8,200	10,300	8,200	16,500	16,500	23,900
	第3会議室	1,200	4,300	5,400	4,300	8,600	8,600	12,400
	第4会議室	900	3,200	4,000	3,200	6,400	6,400	9,300
	第5会議室	1,200	4,300	5,400	4,300	8,600	8,600	12,400
	応接室	1,800	6,400	8,100	6,400	12,900	12,900	18,700
	特別会議室	2,300	8,200	10,300	8,200	16,500	16,500	23,900
	主催者控室	400	1,400	1,800	1,400	2,800	2,800	4,100
地下	アーティストラウンジ	2,200	7,900	9,900	7,900	15,800	15,800	22,800
	控室A	2,300	8,200	10,300	8,200	16,500	16,500	23,900
	控室B	1,300	4,600	5,800	4,600	9,300	9,300	13,500

申し込み・照会先

財務部 経理・資産管理課 受付(事務局本部2号館2階)

受付時間 平日9:00～12:00/13:00～16:00 TEL/FAX 内線:5924(FAX:2085) 東山(外線:052-789-5924)